Les Roches sources

Installation paysagère
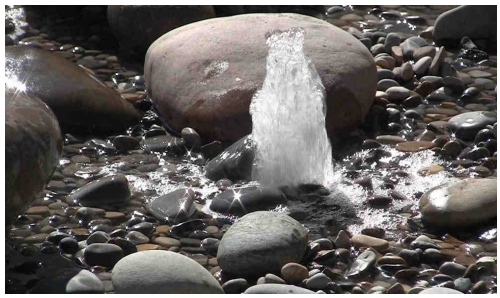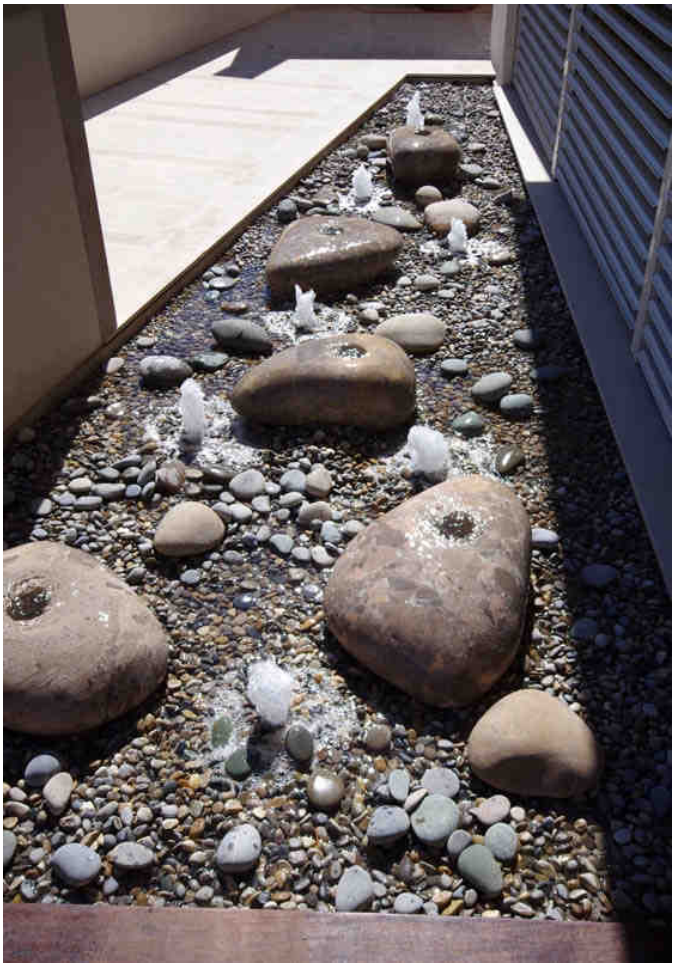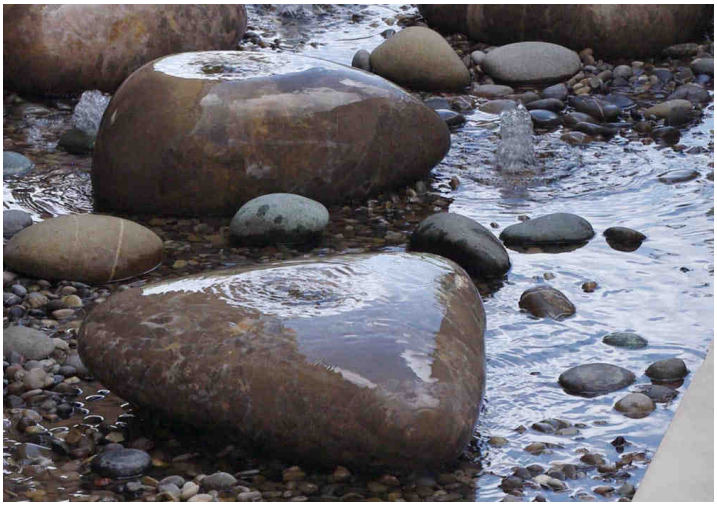
Installation composée de galets de la Durance, et de vasques-galets sculptés dans du calcaire de Provence. L'eau resurgit des vasques avec un débit qui assure le recouvrement complet des roches. Dispersés dans la composition, des jets bouillonnants vienne animer l'ensemble.